

University of Copenhagen,
Faculty of Life Sciences (LIFE)
Copenhagen, Denmark



Swedish University of
Agricultural Sciences (SLU)
Uppsala, Sweden



Czech University of Life
Sciences Prague (CULS)
Prague, Czech Republic



University of
Hohenheim (UHOH)
Stuttgart, Germany



Warsaw University of
Life Sciences (WULS - SGGW)
Warsaw, Poland



Wageningen University
and Research Centre (WUR)
Wageningen, The Netherlands



University of Natural Resources
and Life Sciences, Vienna (BOKU)
Vienna, Austria

Euroleague
FOR LIFE SCIENCES

Auslandsstudium im Rahmen der Euroleague for Life Sciences

für Studierende in den Bachelor- und
Masterstudiengängen der Fakultäten
Agrarwissenschaften und
Naturwissenschaften

STUDY
ELLS
WHERE

Euroleague

F O R L I F E S C I E N C E S

Netzwerk aus sieben europäischen
Universitäten mit dem Schwerpunkt
„LIFE SCIENCES“

Im Fokus der „ELLS“ steht die
Zusammenarbeit in der Lehre

Euroleague
F O R L I F E S C I E N C E S

**STUDY
ELLS
WHERE**



Euroleague for Life Sciences

- Hauptziel ist die Förderung der Mobilität von Studierenden und Lehrenden
- Schaffung neuer attraktiver Studienangebote
- Alle gemeinsamen Lehrveranstaltungen sind in englischer Sprache
- Erleichterter Austausch durch intensive Zusammenarbeit auf allen Ebenen

Euroleague for Life Sciences

Zusammenarbeit in folgenden Bereichen:

- Management natürlicher Ressourcen
- Agrar- und Forstwissenschaften
- Tierwissenschaften
- Ernährungswissenschaften
- Umweltwissenschaften
- Lebensmitteltechnologie
- Life Sciences

ELLS for you

- Auslandsstudium im Rahmen von ERASMUS
- Intensivprogramme („Summer Schools“)
- Gemeinsame Masterstudiengänge
- ELLS Scientific Student Conference
- Preise und Stipendien



ELLS – ERASMUS-Programm

ERASMUS - Allgemeines:

- Learning Agreement = Liste der Kurse, die Sie an der Gastuniversität belegen wollen
- Transcript of Records = Studienkontenauszug
- Anerkennung von im Ausland erbrachten Leistungen:
 - nicht automatisch
 - nach dem Auslandsaufenthalt beim Prüfungsamt beantragen
 - aber: §36a Neufassung LHG:
*„Es obliegt dem Antragsteller, hinreichende Informationen über die anzuerkennende Leistung bereitzustellen. Die **Beweislast**, dass ein Antrag die Voraussetzungen für die Anerkennung nicht erfüllt, liegt **bei der Stelle, die das Anerkennungsverfahren durchführt**“.*

ELLS – ERASMUS-Programm

- Erhöhte Zahl an Austauschplätzen
(2011/12: 256 Mobilitäten innerhalb des Netzwerkes;
54 UHOH-Outgoings)
- Priorität bei Partneruniversitäten
- Erleichterte Anerkennung
- Viele (z.T alle) Masterprogramme an ELLS-Universitäten sind in
englischer Sprache
- Austausch erleichtert durch enge Kooperation der International
Offices



ELLS – ERASMUS-Programm

Zweistufiges Bewerbungsverfahren:

- Bewerbungsunterlagen (Lebenslauf, Motivationsschreiben, Studienkontenauszug, Nachweis der Englischkenntnisse*) einreichen bei G. Klumpp
- Nach Auswahl für einen Erasmus-Platz: Erasmus-Bewerbungsunterlagen der Gastuniversität einreichen (über Frau Klumpp)
- ELLS Repräsentanten beraten bei der Auswahl der Kurse und unterschreiben das Learning Agreement als „Departmental Coordinator“

*) Sprachtests des Sprachenzentrums genügt
Termine unter <https://spraz.uni-hohenheim.de/sprachtest.html>

Bitte rechtzeitig anmelden!!



ELLS – ERASMUS-Programm

Fachbereich	ELLS Repräsentanten
Insect Ecology	Prof. Steidle, Prof. Zebitz
Organic Agriculture	Dr. Zikeli
Animal Science	Prof. Hölzle
Environmental Science	Prof. Fangmeier, Prof. Stahr
Safety in the Food Chain	Prof. Vetter, Prof. Graeve
Nutrition Science	Prof. Graeve
Molecular Breeding and Plant Biotechnology	Prof. Karl Schmid



ELLS – ERASMUS-Programm

Bewerbungsfristen (interne Bewerbung)

	WS	SS
SLU Schweden	15. März	15. September
SCIENCE Dänemark*)	1. April	1. September
WUR Niederlande *)	15. April	1. September
BOKU Österreich	30. Mai	31. Oktober
CULS Tschechien	15. Mai	15. November
WULS Polen	30. Mai	20. November

*) Begrenzte Platzzahl: Bewerber für das SS sollten sich möglichst vor dem Bewerbungsschluss für das WS bewerben !!



ELLS – ERASMUS-Programm

Zeitpunkt des Auslandsstudiums

Academic Year 2010/2011													
University	August	September	October	November	December	January	February	March	April	May	June	July	
SLU		1a	1b	2a	2b	3a	3b	4a	4b				
UHOH			no module structure (18.10.10-5.2.11)						no module structure (4.4.11-16.7.11)				
BOKU			no module structure (1.10.10-29.1.11)					no module structure (22.2.11-2.7.11)					
WUR		Period 1		Period 2		Period 3	Period 4	Period 5		Period 6			
CULS		no module structure (29.9.10-31.1.11)						no module structure (14.2.10-27.6.11)					
SGGW		no module structure (1.10.10-31.1.11)						no module structure (15.2.10-25.6.11)					
LIFE		Block 1		Block 2			Block 3		Block 4				

- Ein Auslandssemester im Wintersemester ist zeitlich relativ einfach zu organisieren, ein Austausch im Sommersemester muss wegen der unterschiedlichen Semesterstruktur gründlicher geplant werden
- Bei Masterstudiengängen: 3. (oder 4.) Semester
- Bei Bachelorstudiengängen: am besten erst im 3. Jahr
- Möglichkeit für Bachelorstudierende: Lernraumsemester
Infos unter <https://www.uni-hohenheim.de/lernraumsemester>

ERASMUS-Programm

Neue ERASMUS-Partneruniversitäten:

Aarhus University Dänemark (<http://www.au.dk>)

- ERASMUS Plätze für AA, AB, Bio, EW, Lb
- Bewerbungsverfahren wie bei ELLS-Universitäten
- Bewerbungsschluss:
 - 1. April 2013 für WS 2013/14
 - 1. Oktober 2013 für SS 2014



ERASMUS-Programm

**Neue ERASMUS-Partneruniversitäten:
Katholieke Universiteit Leuven, Belgien
(<http://www.kuleuven.be>)**

- ERASMUS Plätze für AA, AB, Bio, Lb, Erdsystemwissenschaften
- Bewerbungsverfahren wie bei ELLS-Universitäten
- Bewerbungsschluss:
14. April 2013 für WS 2013/14
1. Oktober 2013 für SS 2014



ELLS – Intensiv-Programme („Summer Schools“)

- internationaler Teilnehmerkreis
- i.d.R. Dozenten mehrerer Universitäten
- Dauer zwei bis vier Wochen, teilweise mit e-Learning-Phasen zur Vorbereitung
- Anrechnung als Wahlmodul (mit Studiengangsleiter abklären)
- Evaluierung durch Teilnehmer und ELLS Gruppe für Qualitätssicherung
- Termine, Links und Anmeldeformulare unter <https://euroleague.uni-hohenheim.de/sommer.html>

ELLS – Intensiv-Programme

Restoration of European Ecosystems and Freshwaters (REEF)

- 11-24 August 2013 mit vorausgehender E-learning-Phase
- Swedish University of Agricultural Sciences SLU
- Studierende Ende BSc , Beginn MSc
- Credits: 7,5 ECTS
- (Kosten 100 € + Reisekosten)



ELLS – Intensiv-Programme

Pathogens, Parasites and their Hosts: Ecology, Molecular Interactions and Evolution (UHOH)

- 08/07 – 26/07/2013
- Universität Hohenheim
- MSc und BSc Studierende (3. Jahr)
- Credits: 6 ECTS
- Wird in verschiedenen Bachelor- und Masterstudiengängen (z.B. Bio, AB, Crop Science etc.) als Wahlmodul anerkannt

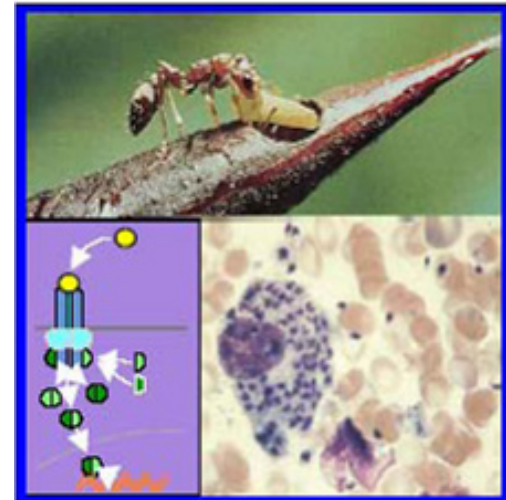

ELLS – Intensiv-Programme

Food Safety, Quality and Nutrition

- 14/7 – 27/7/2013
- Czech University of Life Sciences Prague
- MSc und BSc Studierende (3. Jahr)
- Credits: 6 ECTS
- Anmeldeschluss: 31. Januar 2013



ELLS – Intensiv-Programme

Food Safety, Quality and Nutrition - Programme

- Food quality and safety
- Food certification
- Food chemistry
- Water activity in food
- Automatic identification technology in food
- Sensory analysis of food
- Animal products quality assessment
- Milk and dairy products quality and evaluation
- Natural antioxidants and vitamins
- Analysis of lipids
- Lipids in human nutrition
- Microbiology aspects of HACCP
- Predictive microbiology
- Detection of *Salmonella* and *Campylobacter* in food samples
- Probiotics and prebiotics in human nutrition
- Enumeration and identification of probiotics in food

Excursions

- Brewery (Velké Popovice)
- Dairy factory (Danone, Benešov)
- Central laboratories (Milk laboratories, Buštěhrad)
- Prague sightseeing, trip and cultural activities

ELLS – Intensiv-Programme

Plant molecular breeding to meet the challenges posed by climate change

- Last week of June and first two weeks of July 2013
- Swedish University of Agricultural Sciences SLU

Wildlife management & protecting the Animal's Biodiversity

- Summer 2013
- Warsaw University of Life Sciences

Aarhus Summer University

- **Breites Angebot an Summer Schools** in verschiedenen Bereichen, e.g. (2012)
 - Organic Production of Fruit and Vegetables
 - Introduction to Using *C. elegans* as Model Organism in Biomedical Research
 - Structure and Function of Membrane Transport Proteins
 - Restoration of Freshwater Ecosystems
 - Dealing with Environmental and Human Health Risk
 - Arctic Systems Science
- **Term 1, 2013:** 3 - 31 July
- **Term 2, 2013 :** 17 July - 14 August
- **Term 3, 2013:** 5 – 30 August
- Kursliste und Anmeldeformulare ab 1. Dezember unter www.au.dk/en/summeruniversity
- Nominierung durch G. Klumpp (Nachweis der Englischkenntnisse und Studienkontenauszug einreichen)

ELLS – Masterstudiengänge

- Strukturiertes Auslandsstudium
- Studium an mindestens zwei ELLS Partneruniversitäten („home“ university und „host“ university)
- Alle ELLS Masterstudiengänge sind in englischer Sprache
- Master-Arbeit wird von Dozenten beider Universitäten betreut
- Doppelabschluss (oder ELLS-Zertifikat)



ELLS – Masterstudiengänge

MSc EnvEuro - Environmental Science – Soil, Water and Biodiversity

- Partneruniversitäten: UHOH, SCIENCE, BOKU und SLU
- Abschluss: Doppeldiplom
- Struktur:



Home University	<u>1st semester</u> Basic Semester Package
	<u>2nd semester</u> 1 st Advanced Semester Package
Host University	<u>3rd semester</u> 2 nd Advanced Semester Package
Home/Host University	<u>4th semester</u> Thesis

- Infos unter: www.enveuro.eu

ELLS – Masterstudiengänge

MSc Organic Agriculture and Food Systems (EUR-Organic)

- Seit WS 2010/11 – ersetzt „Organic Food Chain Management“
- Partneruniversitäten sind BOKU, UHOH, WULS und Aarhus University AU (Dänemark)
- Doppelabschluss von zwei Universitäten

Home university (UHOH oder AU)	1 st Semester	Basic semester	Joint start-up module + e-learning in semester (6 ECTS)
			Compulsory courses 24 ECTS
	2 nd Semester	Basic semester	Compulsory modules and elective modules (30 ECTS)
		Summer school	Elective module
Host university (UHOH, AU, BOKU, WULS)	3 rd Semester	Specialisation	Elective modules (30 ECTS) / Master thesis
	4 th Semester	Master thesis	Master thesis (30 ECTS) / Elective modules

- Infos unter www.eur-organic.eu

ELLS – Masterstudiengänge

MSc EUR-Organic – Vertiefungsrichtungen

UHOH:

- Organic Crop Production
- Socioeconomics and Organic Farming
- Organic Farming in the Tropics and Subtropics

BOKU:

- Soil Fertility, Water Management and Ecology
- Organic Agricultural Production
- Organic Agriculture in Subtropical and Tropical Environments
- Systems, Scenarios, Sociology and Ethics
- Local Knowledge and Ethnobiology
- Socio-Economy and Marketing

WULS-SGGW:

- Organic Food Quality and Marketing

Aarhus

- Organic Livestock Farming
- Organic Production of Fruit and Vegetables in a Temperate Climate



ELLS – Masterstudiengänge

MSc Safety in the Food Chain

- beteiligte ELLS-Universitäten: **BOKU**, **SCIENCE**, **UHOH**, **SLU**, **WUR** und **Ljubljana**

- ELLS-Zertifikat

- Struktur:

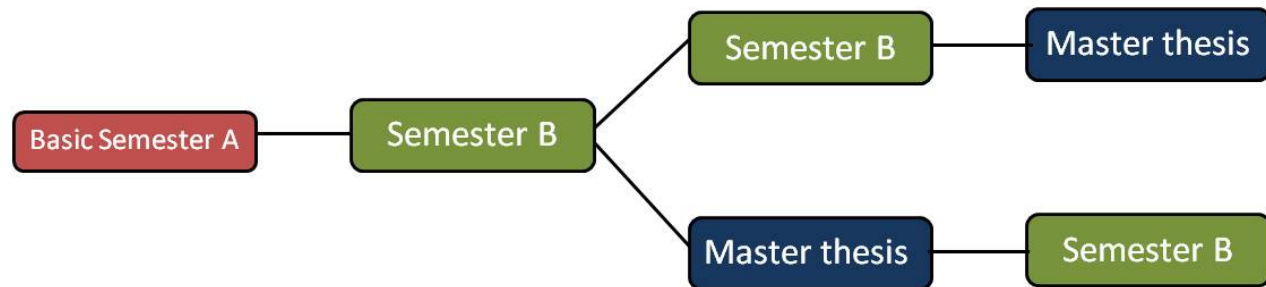

- Start in Wien (BOKU)

- Infos unter www.safetyinthefoodchain.com



ELLS–Scientific Student Conference

- Jährliche Studierendenkonferenz zur Förderung des wissenschaftlichen Austausches und der Netzwerkbildung zwischen Studierenden und Dozenten
- Studierende präsentieren Forschungsprojekte oder ihre Bachelor- und Masterarbeiten
- Für 5 ausgewählte Studierende jeder ELLS-Universität ist die Teilnahme kostenlos
- In Hohenheim: 10 ELLS-Reisestipendien für Studierende und Helmut-Aurenz-Stipendien

Scientific Student Conference 2012



SLU Svenska lantbruksuniversitetet
Swedish University of Agricultural Sciences
Shaping the Future

FUTURE CITIES FUTURE LIFE

Scientific Student Conference 2012
Supply Chains • Urban Environment • Human - Animal Interrelations

9-10 November, 2012, SLU Campus Alnarp, Sweden
More information and registration: www.stu.se/ells2012
Deadline for abstracts: 15 June 2012

Euroleague
FOR LIFE SCIENCES

Future Cities – Future Life

Swedish University of Agricultural Sciences, Alnarp,
9 – 10 November 2012

Themes with parallel sessions

- Supply Chains
- Urban Environment
- Human – Animal Interrelations

Teilnahme von über 200 Studierenden, mehr als 40
studentische Teilnehmer aus Hohenheim



STUDY
ELLS
WHERE

Scientific Student Conference 2013

15 – 16 November 2013, BOKU Wien

**„Sustainability Challenge – Technological Advancements
and other Solutions“**

Call for papers: voraussichtlich April/Mai 2013

ELLS – Finanzielle Unterstützung

Austauschsemester

- ERASMUS-Mobilitätzuschuss (ab 2010/11 auch für Vollzeitstudierende aus nicht-EU-Ländern)
- Studiengebührenbefreiung an der Heimat- und an der Gastuniversität

ELLS Intensiv-Programme

- teilweise EU-finanziert
- Reisekostenzuschuss über Helmut-Aurenz-Stipendium möglich (nicht bei EU-finanzierten Programmen)

ELLS Masterprogramme

- ERASMUS-Mobilitätzuschuss für Aufenthalt an der Gastuniversität
- für die Erstellung der Masterarbeit im Ausland Bewerbung um Helmut-Aurenz-Stipendium möglich

ELLS – Preise und Stipendien

ELLS Distinguished Fellowship

- Vergabe für die besten Vorträge und die besten Poster während der ELLS Scientific Student Conference
- 2012: drei Geldpreise für die besten Vorträge
drei Geldpreise für die besten Poster

ELLS – Preise und Stipendien

ELLS-Preis für exzellente Master-Arbeiten

(gestiftet vom ehemaligen Präsidenten der Universität Hohenheim Prof. Dr. Macharzina)

- für überdurchschnittliche Masterarbeiten in englischer Sprache im Bereich der Life Sciences
- Bewerbungsvoraussetzung: Studium an mindestens 2 ELLS-Unis
Hohenheimer Studierende: 18 ECTS von anderen ELLS-Universitäten
Studierende anderer ELLS-Universitäten: 18 ECTS von UHOH
- Bewerbungsfrist: 31. August, Vergabe: jährlich
- Vorschlagsrecht: Vertreter der ELLS Subject Areas
- Unterlagen: Master Thesis und zwei Empfehlungsschreiben
- Preisgeld: 5.000 €, teilbar
- Auswahlgremium: ELLS Task Force und Rektor der Universität Hohenheim

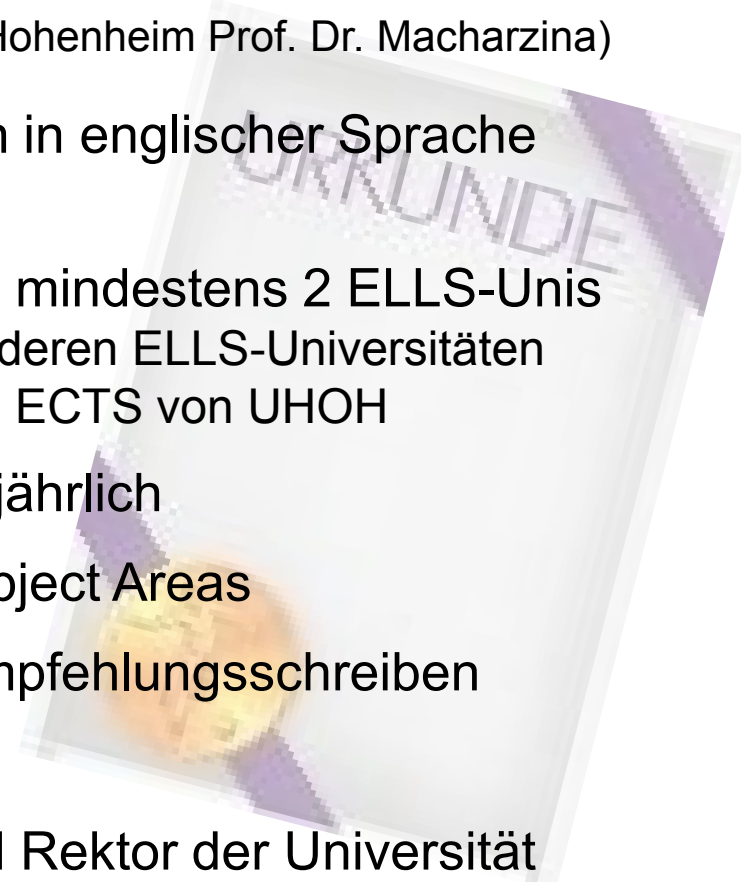



ELLS – Preise und Stipendien

ELLS-Preis für exzellente Master-Arbeiten

(gestiftet vom ehemaligen Präsidenten der Universität Hohenheim Prof. Dr. Macharzina)

Awardee	Study programme	Title of Master resp. diploma thesis	ELLS Universities
Lasma Ozola	Organic Food Chain Management	Barriers for the Development of Organic Food Processing in Latvia”	UHOH/WUR
Benedikt Haug	Crop Science	Evaluation of candidate gene selection strategies for epistatic association mapping in <i>A. thaliana</i>	UHOH/SLU
Anja Städele	Nutrition Science (Diploma)	Barriers for the Development of Organic Food Processing in Latvia	UHOH/WULS
Jevgeniy Bluwstein	EnvEuro	Greenhouse gas balance of an extensively managed organic farm in Denmark	UHOH/SCIENCE

Euroleague Students Association

- „ELSA“ ist die Studierendenvertretung in der Euroleague for Life Sciences
- Zwei Mitglieder je Partneruniversität
- Hat Stimmrecht in allen Entscheidungsgremien („Board of Rectors“ und „Task Force“)
- Zwei Treffen pro Jahr, Teilnahme an der jährlichen ELLS-Konferenz
- Initiiert eigene Projekte (B.: Bachelormobilität, ELLS-Broschüre, Marketing-Konzept)
- Wirkt bei bei der Erstellung gemeinsamer Studienprogramme mit

Euroleague Students Association

ELSA-Mitglieder in Hohenheim:

- Severin Hübner (zifelam@yahoo.de)
- Juliane Schwaderer (juliane.schwaderer@web.de)

Ausblick 2013

Erweiterung von ELLS um internationale Partneruniversitäten

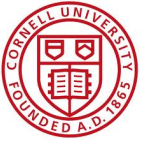

Cornell University, Ithaca , New York, USA



Lincoln University, Neuseeland



China Agricultural University, Beijing



**Hebrew University of Jerusalem, Robert H.
Smith Faculty of Agriculture, Food and
Environment**

Internationale Partner

The Robert H. Smith Faculty of
Agriculture, Food and Environment
Hebrew University of Jerusalem

- Beitritt im Frühjahr 2013
- Bilaterales Abkommen zum Studierendenaustausch zwischen Rehovot und Hohenheim bereits unterzeichnet
- Nähere Informationen über englische Studienprogramme unter <http://departments.agri.huji.ac.il/externalstudies/>



F.I.T.-Seminare - Internationales

- Interkulturelle und länderbezogene Workshops
Anmeldung über www.uni-hohenheim.de/weiterbildung.html
- Anrechnung für das F.I.T.- Zertifikat

Seminare 2012/13

- FIT für Skandinavien und Dänemark
- Länderübergreifendes Seminar des AA



ELLS – Koordination

Mehr Fragen?

euroleague.uni-hohenheim.de
www.euroleague-study.org



Dr. Gabriele Klumpp
Life Science Center
Wollgrasweg 43
gabriele.klumpp@uni-hohenheim.de

Sprechstunde Di 9:00 – 11:30
oder nach Vereinbarung